

1 VISTA FRONTAL  
S/ ESCALA

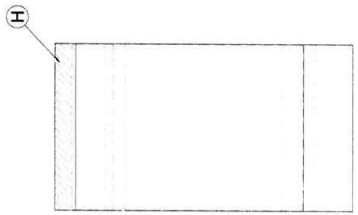

3 VISTA POSTERIOR  
S/ ESCALA

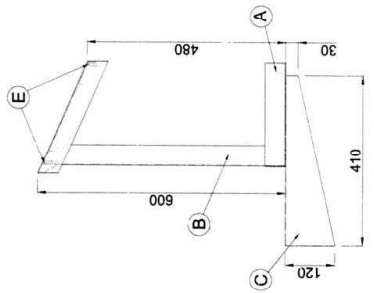

2 VISTA LATERAL  
S/ ESCALA

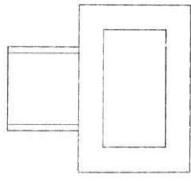

5 VISTA SUPERIOR  
S/ ESCALA

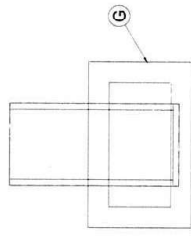

6 CORTE AA  
S/ ESCALA

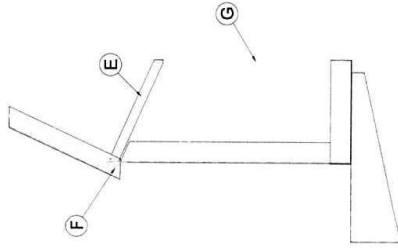

7 VISTA LATERAL COM A TAMPA ABERTA  
S/ ESCALA



4 PLACA DE IDENTIFICAÇÃO DA LIXEIRA - VER PP 9.00.00.00 / 9B5-014  
S/ ESCALA

| ITEM | DESCRIÇÃO  |
|------|--|
| A    | Base da lixeira - Manufaturada em chapa de aço carbono 1020, com 1,5 mm de espessura. Deve receber tratamento anticorrosivo e pintura com tinta epóxi, na cor preta.                                       |
| B    | Cantoneira - Manufaturada com segmento de cantoneira de abas iguais (50 mm), em aço carbono 1020, com 1,5 mm de espessura. Deve receber tratamento anticorrosivo e pintura com tinta epóxi, na cor preta.  |
| C    | Suporte - Manufaturado em chapa de aço carbono 1020, com 3 mm de espessura. Deve receber tratamento anticorrosivo e pintura com tinta epóxi, na cor preta.   |
| D    | Tampa - Manufaturada em chapa de aço inoxidável 304, com 1,5 mm de espessura.  |
| E    | Quadro perfilado - Manufaturado com perfilado em "U", em aço carbono 1020, com 1,5 mm de espessura. Deve receber tratamento anticorrosivo e pintura com tinta epóxi, na cor preta.                         |
| F    | Sistema de articulação - Dois gonzos soldados na chapa posterior do quadro perfilado (Item "E"). Esta chapa interliga o quadro perfilado à tampa.  |
| G    | Corpo da lixeira - Manufaturado em chapa de aço carbono 1020, com 1,5 mm de espessura.   |
| H    | Chapa posterior do quadro perfilado (interna à tampa) - Manufaturada em chapa de aço carbono 1020, com 1,5 mm de espessura. Deve receber tratamento anticorrosivo e pintura com tinta epóxi, na cor preta. |

- NOTAS:
1. Medidas em milímetros;
  2. Este desenho contém as características que o fornecedor deverá seguir para elaborar o desenho de fabricação e o protótipo, que deverá ser aprovado pelo CIPR/CTV antes da fabricação do lote;
  3. O produto deverá ter garantia de 12 (doze) meses, a contar da data de entrega do lote, contra defeitos de fabricação.

|                                       |  |   |             |            |                 |
|---------------------------------------|--|---|-------------|------------|-----------------|
| O.S. I - 0099                         |  | COMPANHIA DO METROPOLITANO DE SÃO PAULO |             | METRÔ      |                 |
| GERÊNCIA DE OPERAÇÕES - GOP           |  | Linha                                   | REDE BÁSICA | Lote       | 00              |
| Coord. Técnico: Maria Beatriz Barbosa |  | SubTrc./ SubSist                        | Conj.       | ESTACIONES | UC/ SubConj. 00 |
| Aprovação: Maria Beatriz Barbosa      |  | Objeto                                  |             |            |                 |
| Resp. Técnico: CREA Nº 0682276756     |  | LIXEIRA DE PLATAFORMA                   |             |            |                 |
| ART nº:                               |  | Código                                  |             |            |                 |
| Revisões                              |  | Escala                                  |             |            |                 |
| Descrição                             |  | Folha                                   |             |            |                 |
|                                       |  | Rev.                                    |             |            |                 |
|                                       |  | 0                                       |             |            |                 |

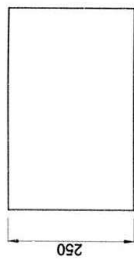

VISTA SUPERIOR

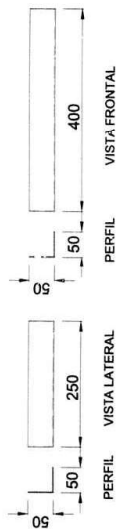

### DETALHES DO ITEM A

SV ESCALA

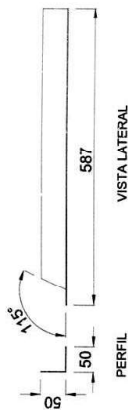

### DETALHES DO ITEM B

S/ ESCALA

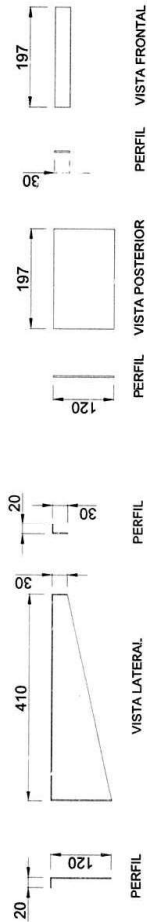

DETALHES DO ITEM C

S/ ESCALA

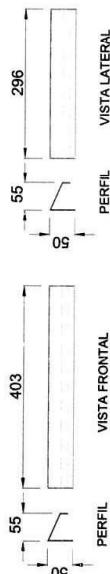

DETALHES DO ITEM D

S/ ESCALA

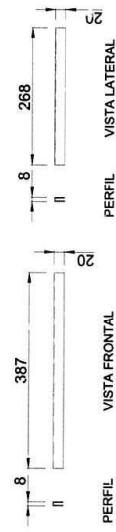

### DETALHES DO ITEM E

S/ ESCALA

[illegible]